

デモ用

MT4 & 先物MINI サイントレード
スーパースキャルピング
SUPER SCALPING 225



225

MT4 の設定の仕方

スーパースキャルピング225

ここでは、MT4 をあなたのパソコンにインストールし、設定する方法を解説していきます。
 デモ版と正式版では表示される画面に違いがあります。
 これはメンバー（ご購入者）様の利益を守るためですので、どうぞご了承下さい。

デモ版と正式版の違い

インジケーターの種類	正式版	デモ版
①エントリーサイン生成ツール	◎	なし×
②ボリンジャーバンド	◎	表示あり◎
③マルチタイム RSI	◎	表示あり◎
④平均足	◎	表示あり◎
⑤日本時間表示	◎	表示あり◎
⑥雲の表示	◎	なし×(著作権のため)
⑦定型チャートテンプレート	◎	表示あり(デモ用)◎

20 分程度で、このような画面を表示させることができます。
 それでは一緒に設定していきましょう！



MT4 の設定の仕方

スーパースキャルピング 225 用に、MT4 を設定する方法を説明します。

設定の流れ

①EZ インベスト証券にデモ口座を開き、MT4をダウンロードする

②スーパースキャルピング225のインジケータをインストールする

* パソコン操作に慣れているかたでしたら 15 分～20 分程度で完了できます。

EZ インベスト証券のデモ口座開設は無料です。また MT4 チャートも無料で利用できます。

***Mac OSではご利用いただけませんのでご注意ください。**

●推奨環境

OS: Windows Vista 、Windows7、Windows8 ※Windows7 以降を推奨 (Mac OS はサポートして
おりません)

CPU 1GHz 以上 ※2GHz 以上を推奨します

メモリ 512MB 以上 ※1GB 以上 (Vista の場合には 2GB 以上)を推奨

通信回線 光ファイバーや ADSL などのブロードバンド環境

①EZ インベスト証券のページを開きます。

<https://www.ezinvest-sec.jp/>

②口座開設～デモ口座の開設をクリックします。

ライブ口座の開設

デモ口座の開設

② 口座開設～デモ口座の開設をクリックします

**EZ MT4なら
FXと証券CFDの自動売買もできます!**
 満足の約定力 スキャルピングOK [詳細はこちら](#)

ライブ口座の開設

デモ口座の開設

EZ MT4 デモ口座の開設

まずは無料のEZインベスト証券のデモ口座でトレーディングを経験してみましょう！

いきなり本物のトレードを行うのは不安がある、という方でも、EZインベスト証券なら大丈夫です。無料のデモ口座を開設して、MetaTrader 4 (EZ MT4) を使ったトレーディングを体験してみましょう。実際の取引と同じインターフェースを使ってトレードができるので、本番環境への移行もスムーズに行えます。

下のボタンをクリックすると、無料のMT4デモトレード口座開設の申込みフォームが表示されます。MT4デモトレード口座の有効期間は90日です。

※EZ MT4 FXデモ口座は、スタンダードコースと同一のスプレッドに設定しておりますが、最小取引単位は0.01ロットです。ライブ口座の最小取引単位は、スタンダードコースが0.1ロット、ミニコースが0.01ロットとなります。

【MT4デモ口座開設の流れ】

1. デモ口座開設申込みフォームより、お客様のニックネーム、メールアドレス、口座タイプを入力し、チェックボックスにチェックを入れた後、「送信」ボタンを押してください（弊社からのお知らせの受け取りは任意です）。
2. すぐに、ご登録されたメールアドレス宛てに、お取引用のログインIDとパスワードがメール送信されます。
3. メールに記載されたダウンロードボタンからMT4取引プラットフォームのインストーラーを任意の場所にダウンロードし、保存したファイルをダブルクリックして実行してください。
4. MT4取引プラットフォームのインストール方法およびログイン方法は、[操作マニュアル](#)ページをご参照ください。
5. ログインが完了すれば、そのままデモトレードを開始いただけます（初期仮振替高は1000万円です）。

[デモ口座の開設](#)

デモ口座の開設をクリックします

MT4デモ取引口座お申込みフォーム

* 印のある欄は入力必須項目です

ニックネーム:* ← ①好きなニックネームを入力します
※ニックネームは、半角英数のみでご入力ください（漢字・ひらがな・カタカナ使用不可）

PC用Eメール:* ← ②パソコンのメールアドレスを入力します

口座タイプ:* ← ③プルダウンメニューから MT4-CFD デモ口座を選択します

今後、登録メールアドレスでEZインベスト証券からのキャンペーン等のお知らせを受け取ります

* 「[個人情報の取扱いについて](#)」を熟読し十分理解した上で、同意・承諾します ← ④チェックを入れます

← ⑤最後に送信ボタンをクリックします

MT4デモ取引口座のご登録を完了しました

デモ用のログインIDとパスワードはご登録頂きましたEメールアドレス宛に送付致します。

※お使いのセキュリティソフト等によっては、MT4の起動やインストールが出来ない場合があります。その場合は、一旦、セキュリティソフト等の設定をご変更頂き、MT4の起動やインストールを許可していただきますようお願い致します。

- ・ [MT4へのログイン方法について \(PC版\)](#)
- ・ [MT4へのログイン方法について \(iPhone・iPad版\)](#)
- ・ [MT4へのログイン方法について \(Android版\)](#)

ダウンロードボタンをクリックします

MT4デモ取引口座のご登録を完了しました

デモ用のログインIDとパスワードをご登録頂きましたEメールアドレス宛に送付致します。

※お使いのセキュリティソフト等によっては、MT4の起動やインストールが出来ない場合があります。その場合は、一旦、セキュリティソフト等の設定をご変更頂き、MT4の起動やインストールを許可していただきますようお願い致します。

- ・ [MT4へのログイン方法について \(PC版\)](#)
- ・ [MT4へのログイン方法について \(iPhone・iPad版\)](#)
- ・ [MT4へのログイン方法について \(Android版\)](#)

MT4取引プラットフォームをダウンロード

ホーム	EZが選ばれる理由 EZ MT4の5つの魅力 VPSタイアップ オリジナルEA&イン ディケーター	口座の種類 EZ MT4 FX口座 EZ MT4 CFD口座 EZ DEAL (Forex)口座 取引プラットフォームの ダウンロード 注文執行条件	口座開設 ライブ口座 の開設 デモ口座の 開設	キャンペーン はじめてのお取引でキャッシュバ ックキャンペーン お友達紹介キャンペーン マリノススクリーンセーバー ギャラリー ウェルカム・コメント EZインベスト証券CM	企業情報 会社概要 お知らせ 資金の安全性 開示情報 反社会的勢力の対応に関 する基本方針 投資助成方針 個人情報保護宣言 個人情報の取扱いについ て 利益相反管理方針 採用情報	お客様サポ ート お問い合わせ 入出金の方法 よくあるご質 問(FAQ) 経済カレンダー 操作マニエ ール ダウンロード センター 用語集
-----	---------------------------------------------------------------	----------------------------------------------------------------------------------------------	-------------------------------------	-------------------------------------------------------------------------------------------------------------	-------------------------------------------------------------------------------------------------------------------------------	--------------------------------------------------------------------------------------------------------

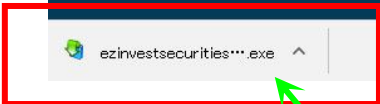

ダウンロードが完了したらクリックします

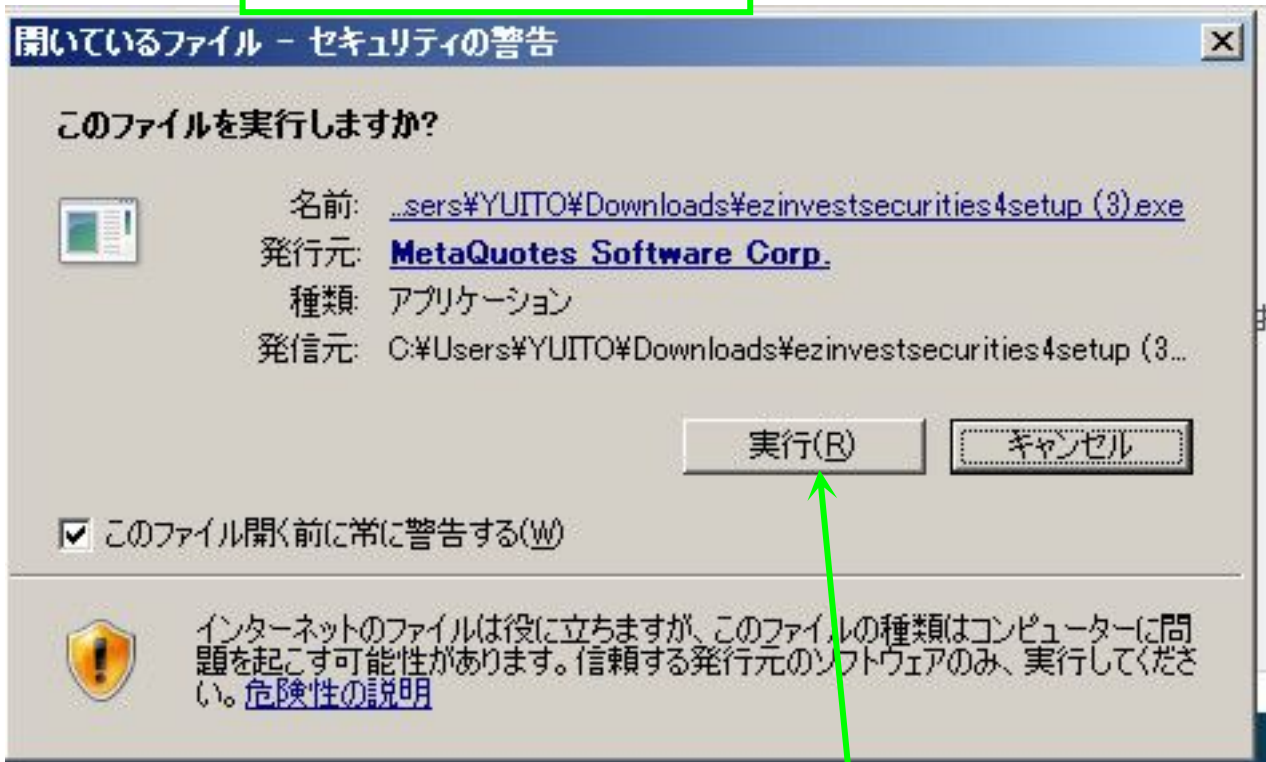

実行をクリックします

メタクォーツ・ソフトウェア社(METAQUOTES SOFTWARE CORP.)
取引ターミナルに関するエンドユーザーライセンス同意書

本製品のインストールの前に本同意書の同意条項をよくお読みください。本同意書では、内容上別途必要としない限り、ここで使われる大文字から始まる用語は下記1項で示されるとおりに定義されます。

本同意書及びその更新内容は、お客様とメタクォーツ・ソフトウェア社との間で法的関係を構成し、お客様もしくは第三者によってインストールされたコンピューター上の本製品の利用について規定します。メタクォーツ・ソフトウェア社はソフトウェア開発会社であり、現地通貨市場・国際通貨市場あるいは株式市場でのいかなる金融・投資・投資仲介業務・取引・データ供給サービスも提供しません。

お客様は「次へ」「同意する」若しくはそれに類するアイコンをクリックすること、又は関連するリンクあるいは本製品の利用によって本同意書に同意することができます。

はい、上記の全てのライセンス条項に同意します

EZ Invest Securities Co., Ltd.

設定

次へ(N) >

キャンセル

①チェックを入れます

②次へをクリックします



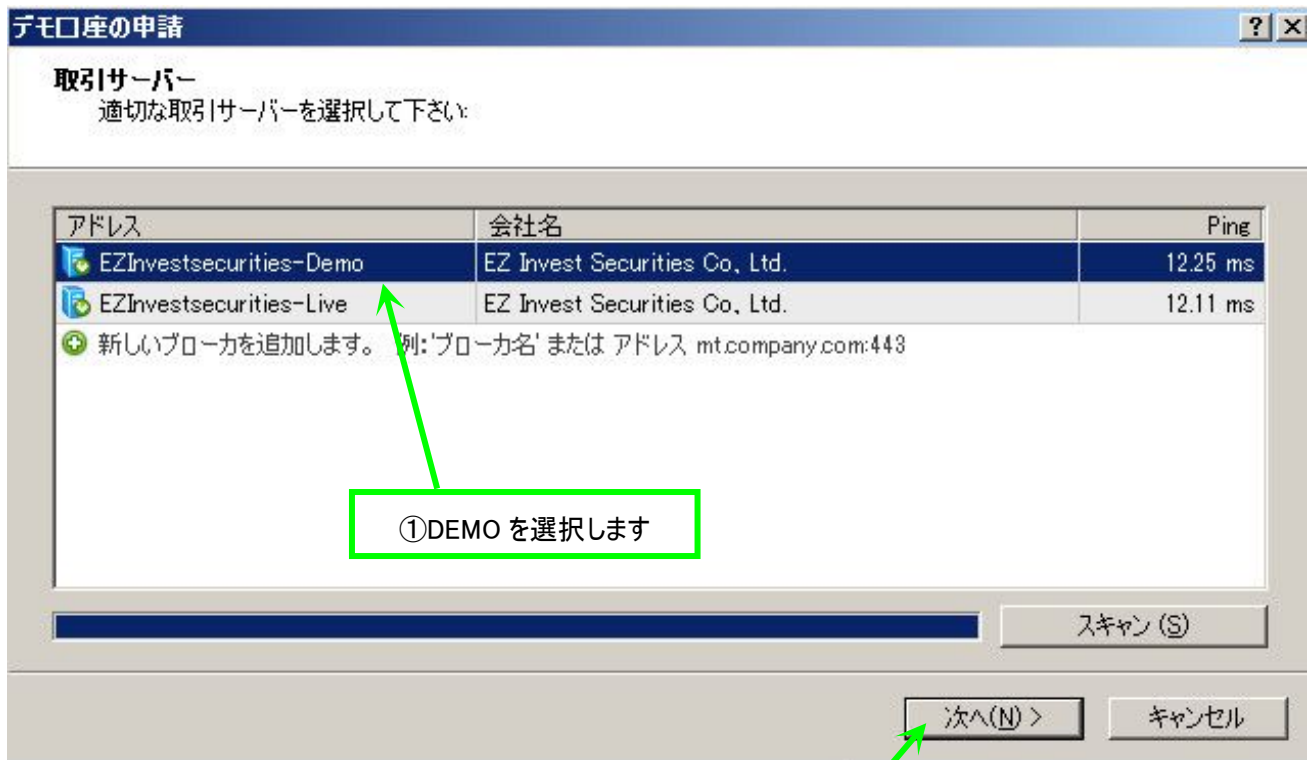

ここで、先程入力したパソコン用メールアドレスにメールが届いていますので、開いて下さい。

デモ口座の申請

アカウントタイプを選択

始めるにはアカウントが必要です:

スタートするためには有効な取引アカウントが必要です。アカウントをお持ちでない場合、下記のオプションから選択し、「次へ」をクリックして下さい。

既存のアカウント

ログイン:

パスワード: パスワードを保存

サーバー: EZInvestSecurities-Demo

新しいデモ口座

新しいリアル口座

① 選択します

③ 最後に完了をクリックします

< 戻る(B)

完了

キャンセル

★【EZインベスト証券】MT4デモ取引口座のご登録が完了しました

文字サイズ: 小 **中** 大 詳細ヘルプ

From: accounts@ezinvest-sec.jp

To: [\[redacted\]@yahoo.co.jp](mailto: [redacted]@yahoo.co.jp)

2017/10/1



メール画面を開きます

お問い合わせ

ウェブサイト

MT4デモ取引口座のご登録が完了しました

下のダウンロードボタンからMT4取引プラットフォームをダウンロードし、インストールを行ってください。インストール後、取引プラットフォームを起動し、ご登録のログインID、パスワード、取引口座番号を入力します。

※お使いのセキュリティソフト等によっては、一旦、セキュリティソフト等の設定をご変更頂き、MT4の起動やインストールを許可していただきますようお願い致します。

[MT4へのログイン方法について\(PC版\)](#)
[MT4へのログイン方法について\(iPhone・iPad版\)](#)
[MT4へのログイン方法について\(Android版\)](#)

② ログインIDとパスワードを入力します

MT4取引プラットフォームをダウンロード

PC用Eメール: [\[redacted\]@yahoo.co.jp](mailto: [redacted]@yahoo.co.jp)
ログインID: [redacted]
パスワード: [redacted]



EZインベスト証券株式会社
〒106-0044 東京都港区東麻布2-22-5 パルス麻布2F
フリーコール: 01 20-206-810 平日9:00~17:00(土・日および祝日を除く、月~金)
FAX: 03-5672-7742
MAIL: support@ezinvest-sec.jp
URL: http://www.ezinvest-sec.jp

下のような画面が開きます。

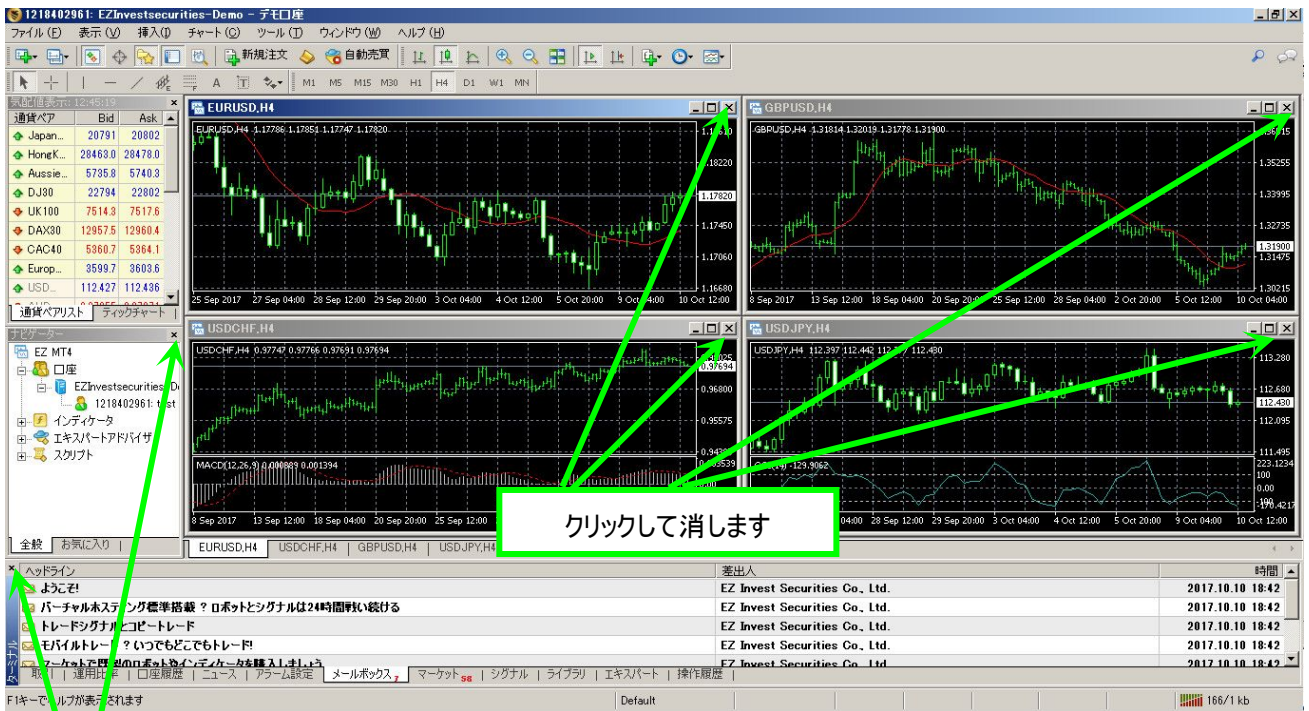

クリックして消します

このような画面になります。

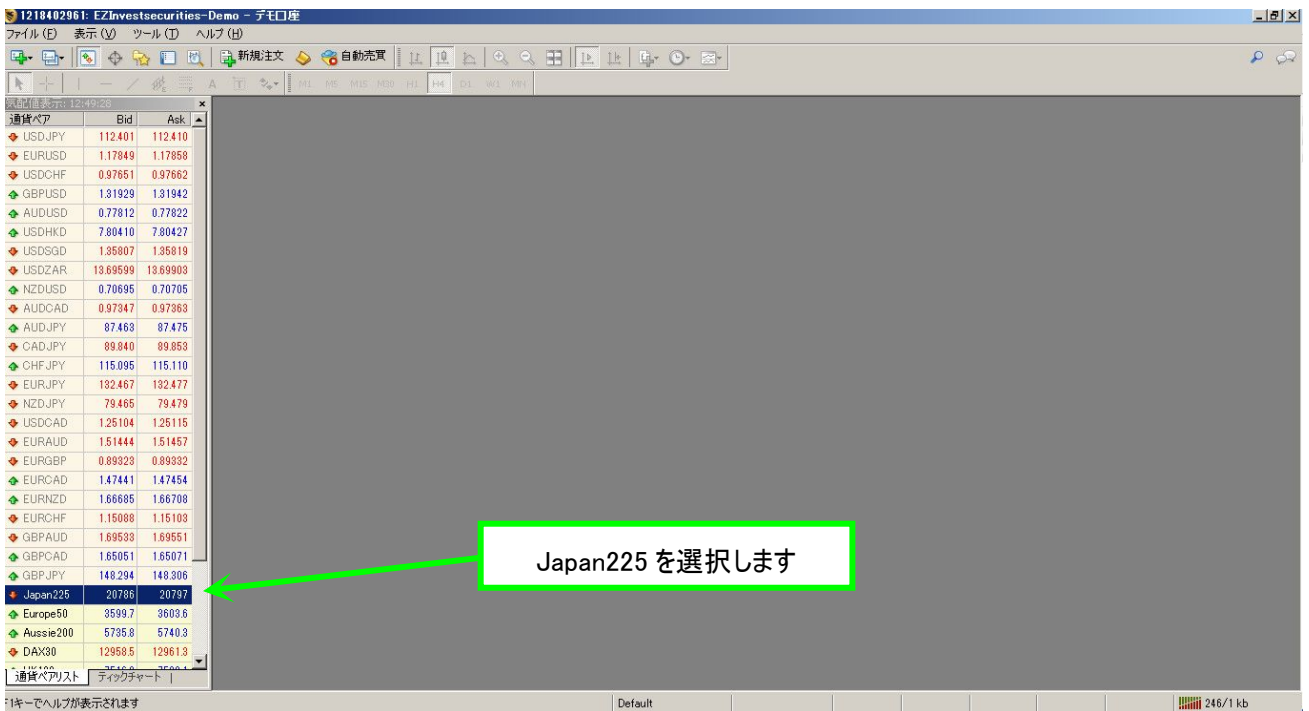

Japan225 を選択します

1218402961: EZInvestSecurities-Demo - デモ口座
 ファイル (E) 表示 (V) ツール (T) ヘルプ (H)

新規注文

気配値表示: 12:51:14

通貨ペア	Bid	Ask
USDJPY	112.386	112.395
EURUSD	1.17866	1.17876
USDCHE	0.97656	0.97668
GBPUSD	1.31927	1.31938
AUDUSD	0.77846	0.77854
USDHKD	7.80405	7.80426
USDSGD	1.35796	1.35808
USDZAR	18.69464	18.69464
NZDUSD	0.70716	0.70727
AUDCAD	0.97378	0.97392
AUDJPY	87.490	87.502
CADJPY	89.500	89.500
CHFJPY	115.000	115.000
EURJPY	132.000	132.000
NZDJPY	79.000	79.000
USDCAD	1.20000	1.20000
EURAUD	1.50000	1.50000
EURGBP	0.80000	0.80000
EURCAD	1.40000	1.40000
EURNZD	1.60000	1.60000
EURCHF	1.10000	1.10000
GBPAUD	1.60000	1.60000
GBPCAD	1.60000	1.60000
GBPJPY	148.000	148.000
Japan225	20000	20000
Europe50	3800	3800
Aussie200	5700	5700
DAX30	12000	12000

① Japan225 が出ていない場合、この画面上で右クリックします

- 新規注文 (N) F9
- チャート表示 (C)
- ティックチャート (T) Space
- 板注文画面 (D) Alt+B
- 仕様 (P)
- 非表示 (I) Delete
- すべて非表示 (H)
- すべて表示 (S)
- 通貨ペア (V) Ctrl+U
- セット
- スプレッド (I)
- 高値/安値 (L)
- 時間 (m)
- 自動整列 (A)
- グリッド (G)
- 気配値ポップアップ表示 (P) F10

② すべてを表示をクリックすると出ます

全通貨ペアを表示

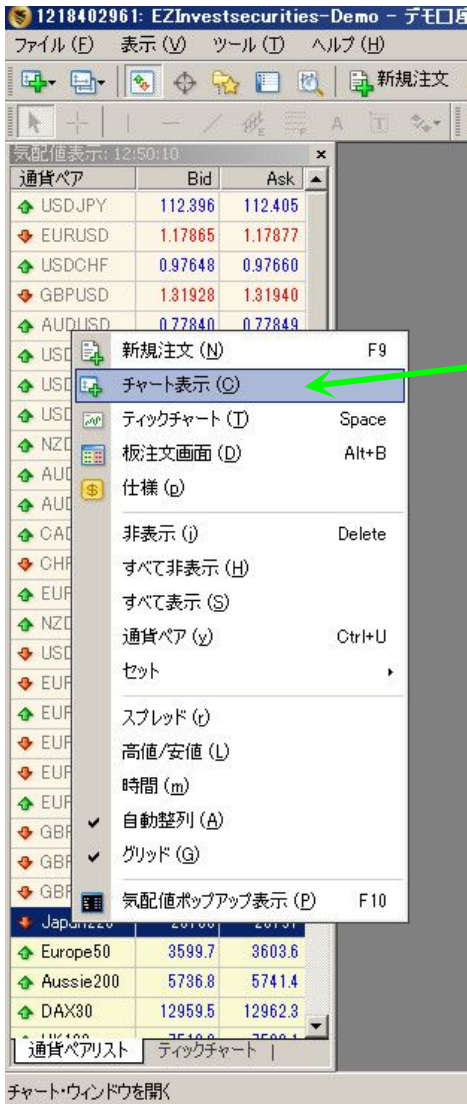

Japan225 を選択して右クリックし、
チャート表示をクリックします

下のような画面が開きます。

次に、インジケータファイルとテンプレートファイルをそれぞれのフォルダに入れます。

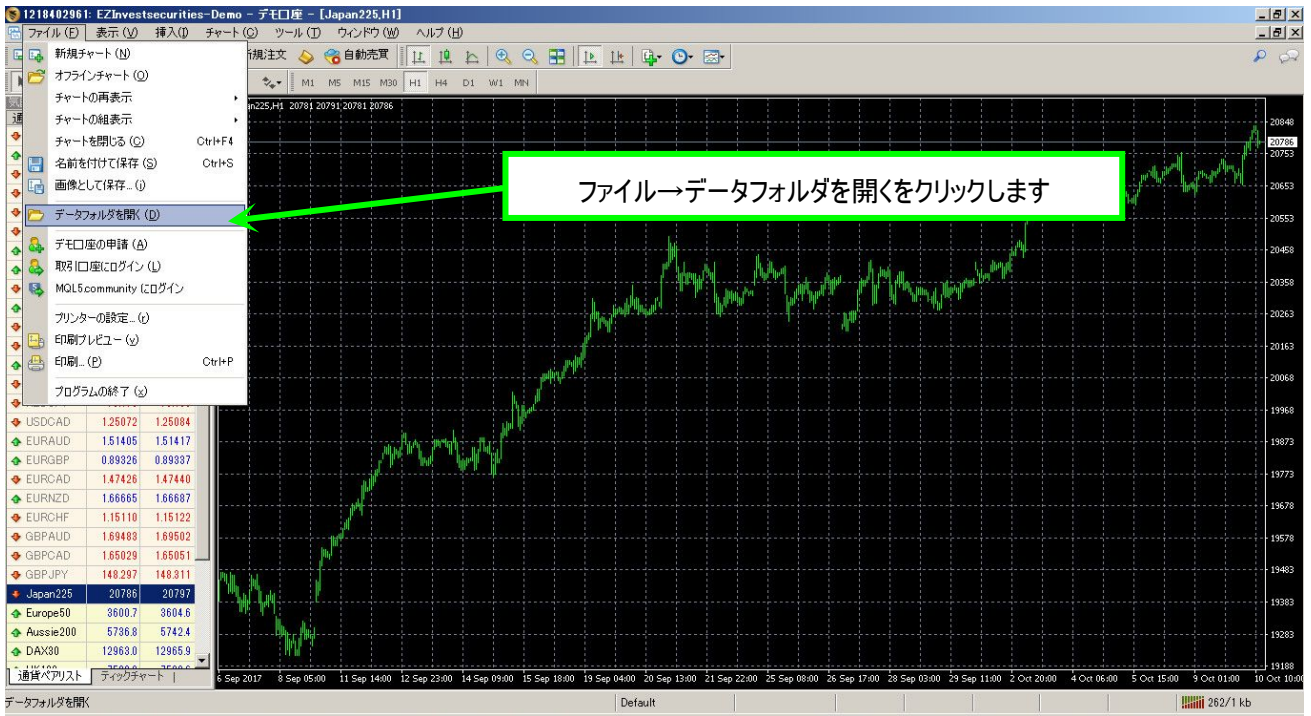

名前 ▲	更新日時	種類	サイズ
config	2017/10/10 18:45	ファイル フォルダ	
history	2017/10/10 18:45	ファイル フォルダ	
logs	2017/10/10 18:42	ファイル フォルダ	
MQL4	2017/10/10 18:42	ファイル フォルダ	
profiles	2017/10/10 18:42	ファイル フォルダ	
templates	2017/10/10 18:42	ファイル フォルダ	
tester	2017/10/10 18:42	ファイル フォルダ	
origin	2017/10/10 18:42	テキスト ドキュメント	

MQL4 をクリックします

名前 ▲	更新日時	種類
Experts	2017/10/10 18:42	ファイル フォルダー
Files	2017/10/10 18:42	ファイル フォルダー
Images	2017/10/10 18:42	ファイル フォルダー
Include	2017/10/10 18:42	ファイル フォルダー
Indicators	2017/10/10 18:42	ファイル フォルダー
Libraries	2017/10/10 18:42	ファイル フォルダー
Logs	2017/10/10 18:42	ファイル フォルダー
Presets	2017/10/10 18:42	ファイル フォルダー
Projects	2017/10/10 18:42	ファイル フォルダー
Scripts	2017/10/10 18:42	ファイル フォルダー

Indicators をクリックします

名前 ▲	更新日時	種類	サイズ
Examples	2017/10/10 18:42	ファイル フォルダー	
Accelerator.ex4	2017/10/10 18:42	EX4 ファイル	11 KB
Accelerator	2017/10/10 18:42	MQL4 Source File	4 KB
Accumulation.ex4	2017/10/10 18:42	EX4 ファイル	7 KB
Accumulation			3 KB
Alligator.ex4			10 KB
Alligator			4 KB
ATR.ex4			10 KB
ATR			4 KB
Awesome.ex4			9 KB
Awesome			4 KB
Bands.ex4			11 KB
Bands			5 KB
Bears.ex4			8 KB
Bears			3 KB
Bulls.ex4			8 KB
Bulls			3 KB
CCI.ex4	2017/10/10 18:42	EX4 ファイル	11 KB
CCI	2017/10/10 18:42	MQL4 Source File	5 KB
Custom Moving Averages.ex4	2017/10/10 18:42	EX4 ファイル	13 KB
Custom Moving Averages	2017/10/10 18:42	MQL4 Source File	7 KB
Heiken Ashi.ex4	2017/10/10 18:42	EX4 ファイル	12 KB

ここに、でもサイトからダウンロードした、インジケータファイルを入れます

- ① 00-マルチタイム RSI
- ③ bandsWidthLabel
- ④ Heiken Ashi
- ⑤ JPN_Time_SubZero

すでに同じ名前のファイルがありますという画面が出た場合、「移動して置換」を押して下さい。

次にテンプレートファイルをインストールします。

戻るボタンを 2 回押して、先ほどのデータフォルダの画面まで戻ります。



名前 ▲	更新日時	種類	サイズ
config	2017/10/10 18:45	ファイル フォルダー	
history	2017/10/10 18:45	ファイル フォルダー	
logs	2017/10/10 18:42	ファイル フォルダー	
MQL4	2017/10/10 18:42	ファイル フォルダー	
profiles	2017/10/10 18:42	ファイル フォルダー	
templates	2017/10/10 18:42	ファイル フォルダー	
tester	2017/10/10 18:42	ファイル フォルダー	
origin	2017/10/10 18:42	テキスト ドキュメント	1 KB

templates を開きます

templates のフォルダを開き、「00 スパスカ 225-1M」を入れます。

名前 ▲	更新日時	種類	サイズ
ADX.tpl	2017/10/10 18:41	TPL ファイル	1 KB
BollingerBands.tpl	2017/10/10 18:41	TPL ファイル	2 KB
このフォルダに、デモサイトからダウンロードした、テンプレートファイルを入れます			
00 スパスカ 225-デモ版			
statement	2017/10/10 18:41	Chrome HTML Doc...	5 KB
StatementDetailed	2017/10/10 18:41	Chrome HTML Doc...	8 KB
strategytester	2017/10/10 18:41	Chrome HTML Doc...	2 KB
Volume.tpl	2017/10/10 18:41	TPL ファイル	2 KB
Williams.tpl	2017/10/10 18:41	TPL ファイル	2 KB

その後、一度 MT4 の画面を閉じてください。そして再度 MT-4 を開きます。

MT4 を一度閉じないとファイルがインストールされませんのでご注意ください。

インジケータ類

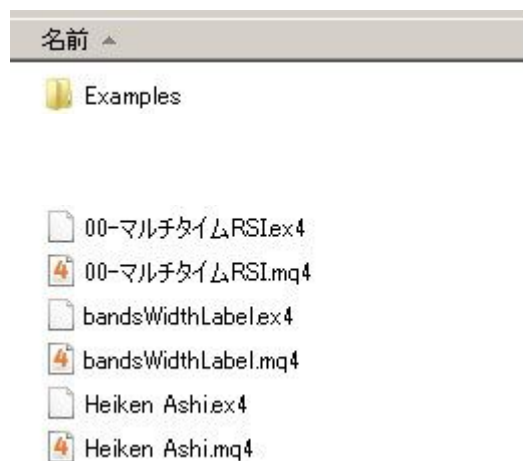

もう一度、ファイル～データフォルダを開く、をクリックし、
今インストールしたインジケータと、
テンプレートが全て入っているかどうか確認して下さい。

- ① 00-マルチタイム RSI
- ③ bandsWidthLabel
- ④ Heiken Ashi
- ⑤ JPN_Time_SubZero

テンプレート

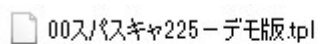

入っていることが確認できましたら、次に進みます。

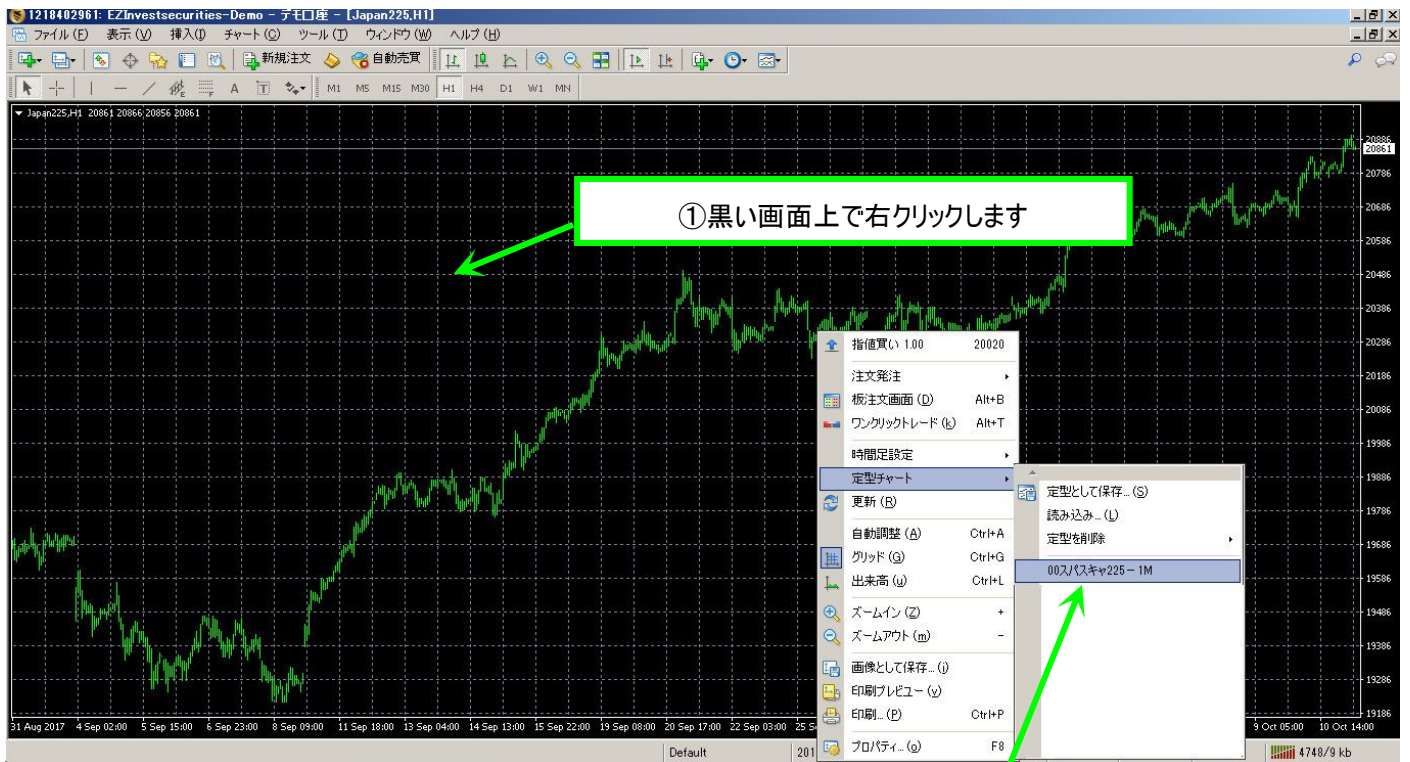

②定型チャート～00 スパスキャ 225-デモ版
を選択します



正しく表示されているかどうか確認して下さい。



もし、表示されていないものがあつた場合、一つづつ表示させる方法をご説明します。

インジケターを個別に表示させる方法

00-マルチタイム RSI

挿入 → インジケター → カスタム → 00-マルチタイム RSI を選択すると、RSIが表示されるはずですが。

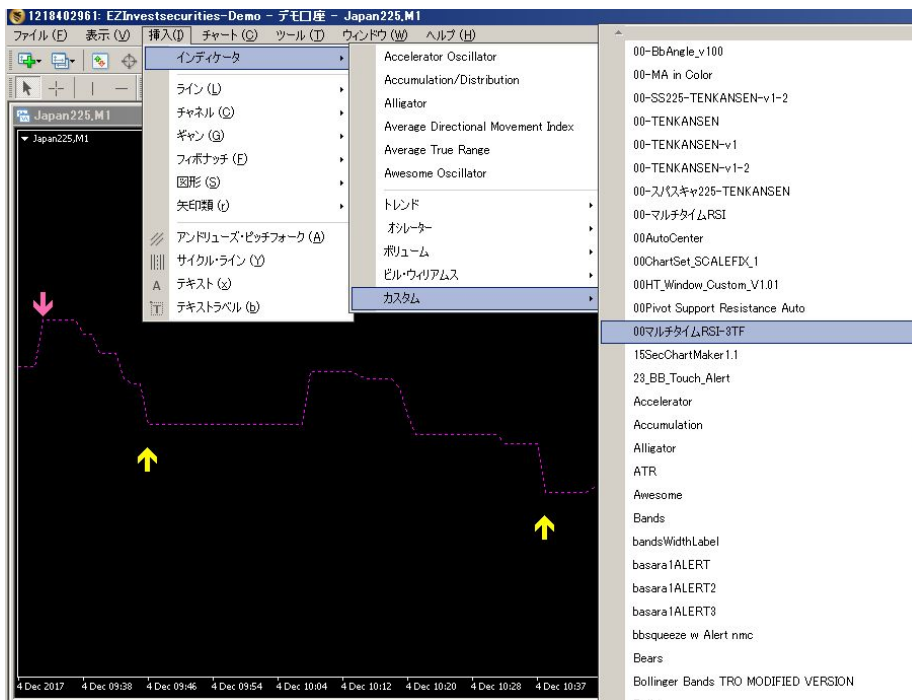

全般: 赤枠部分を同じにします。

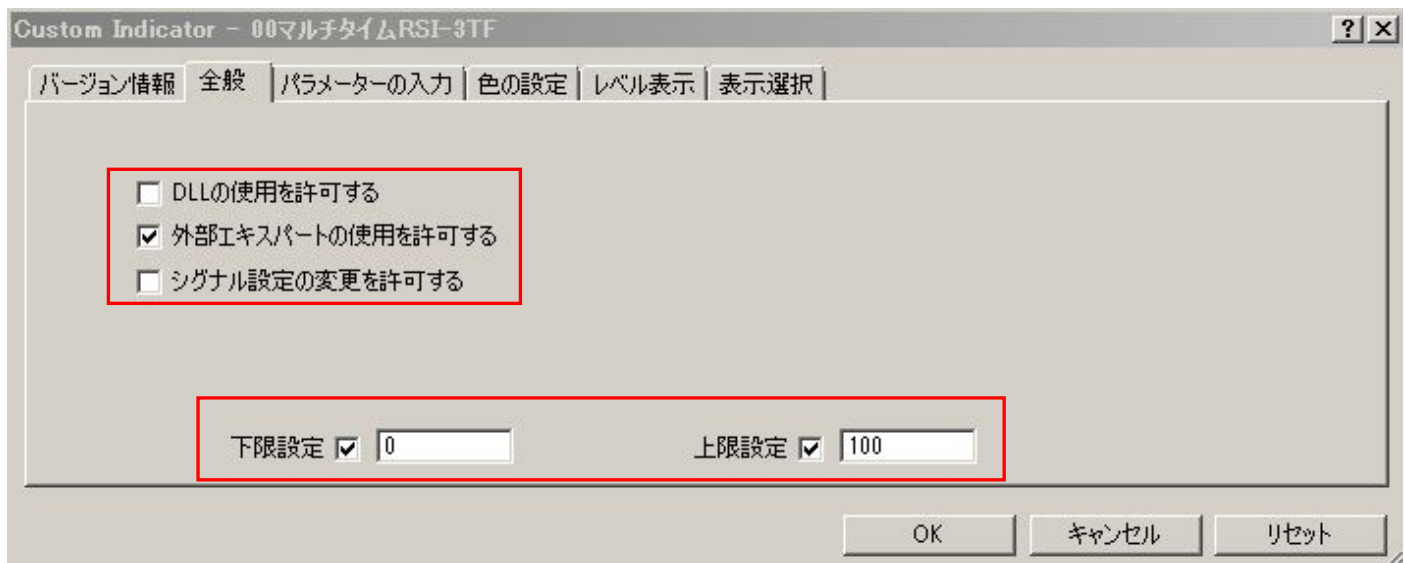

パラメーターの入力: パラメーターを下図と同じにします。数字の上でダブルクリックすれば変更出来ます。

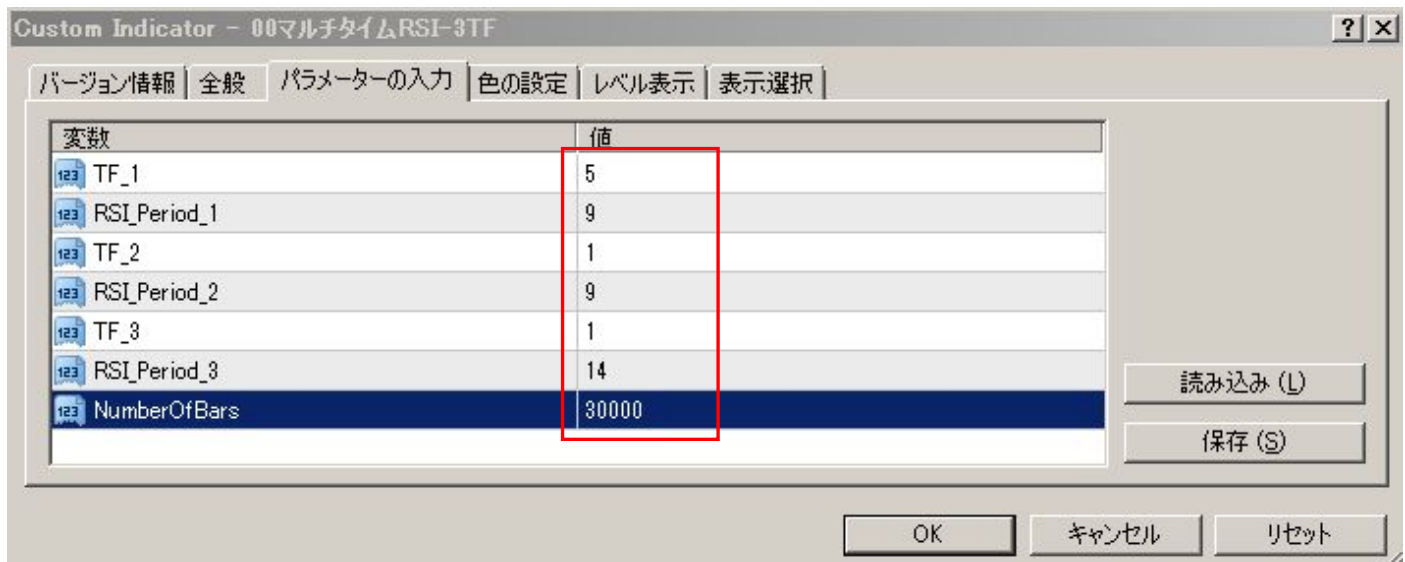

色の設定: 色はお好みで変更可能です。下図が初期設定の色です。

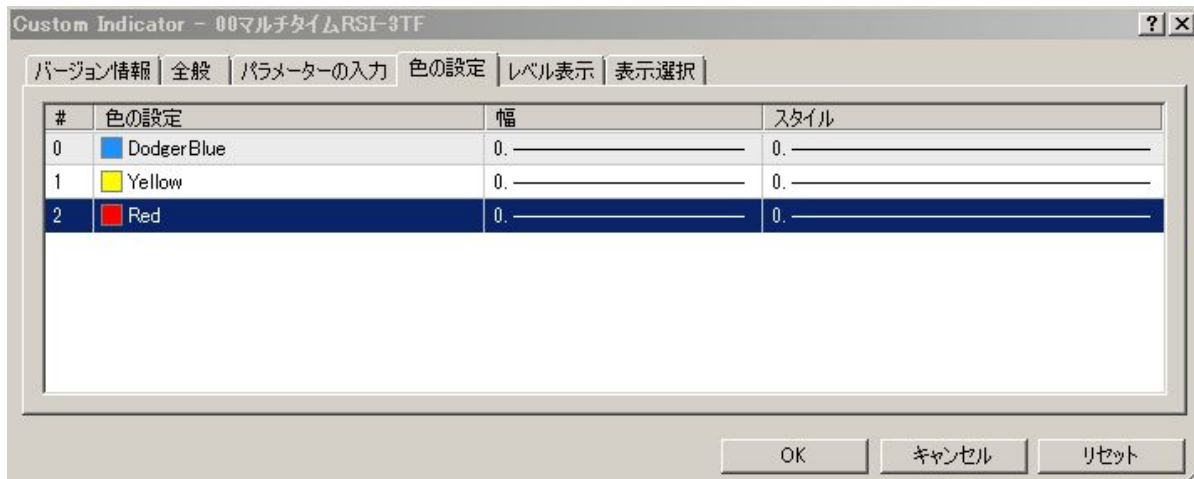

レベル表示: 70と30のみにします。50 を選択し、右側の削除ボタンを押します。

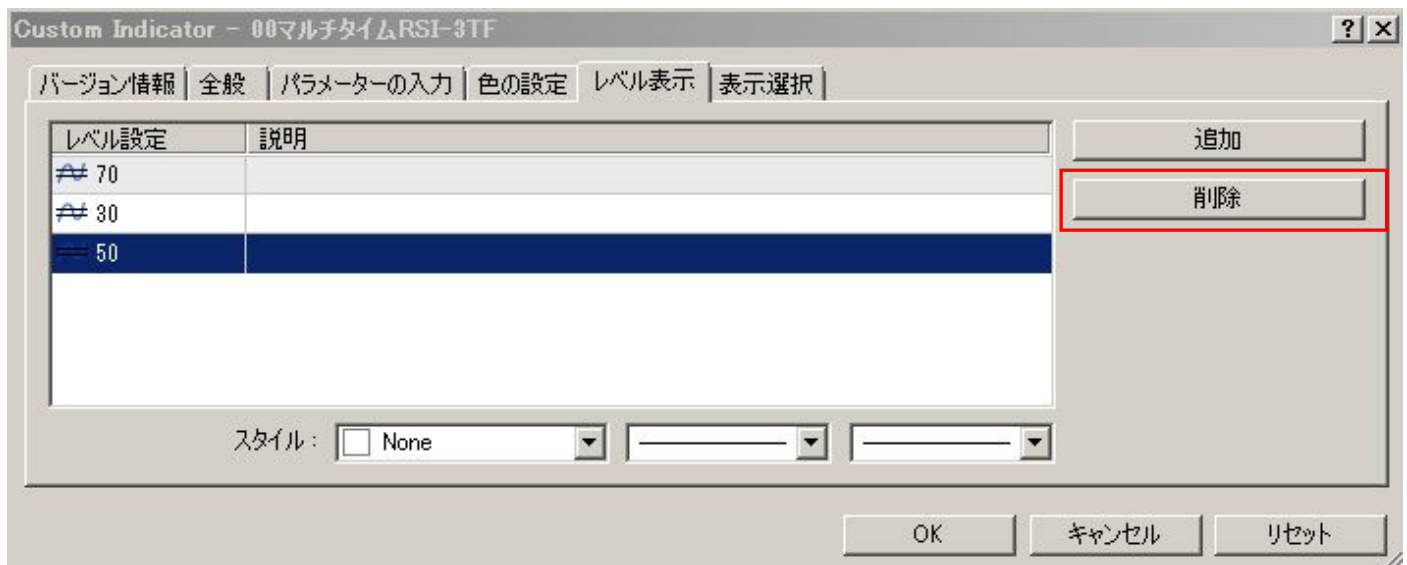

続いてスタイルを変更します。お好みで変更しても構いません。

まずカラーを右下の WHITE にします。線の種類を点線にします。先の太さを一番上の細い線にします。

これを、70、30、ともにおこなって下さい。最後に OK ボタンを押します。

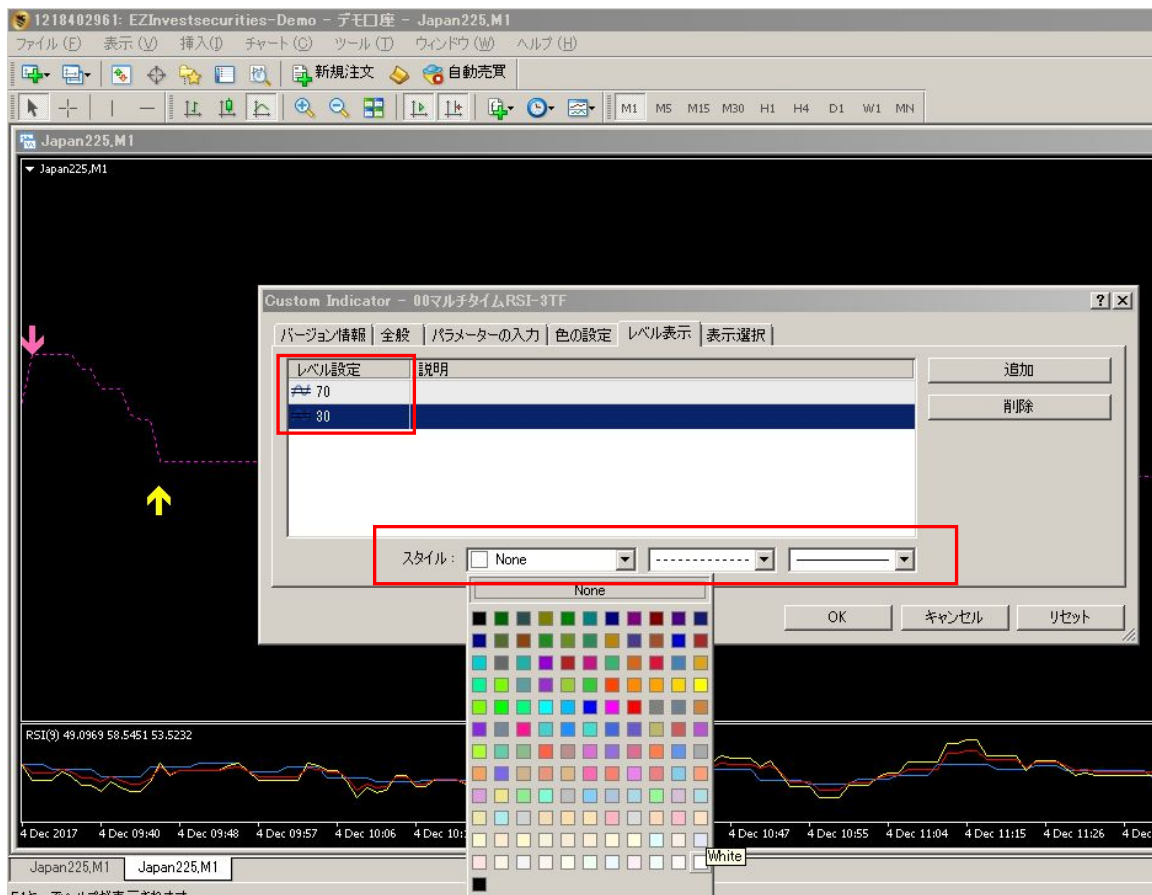

bandsWidthLabel の設定方法

挿入 → インジケータ → カスタム → bandsWidthLabel を選択

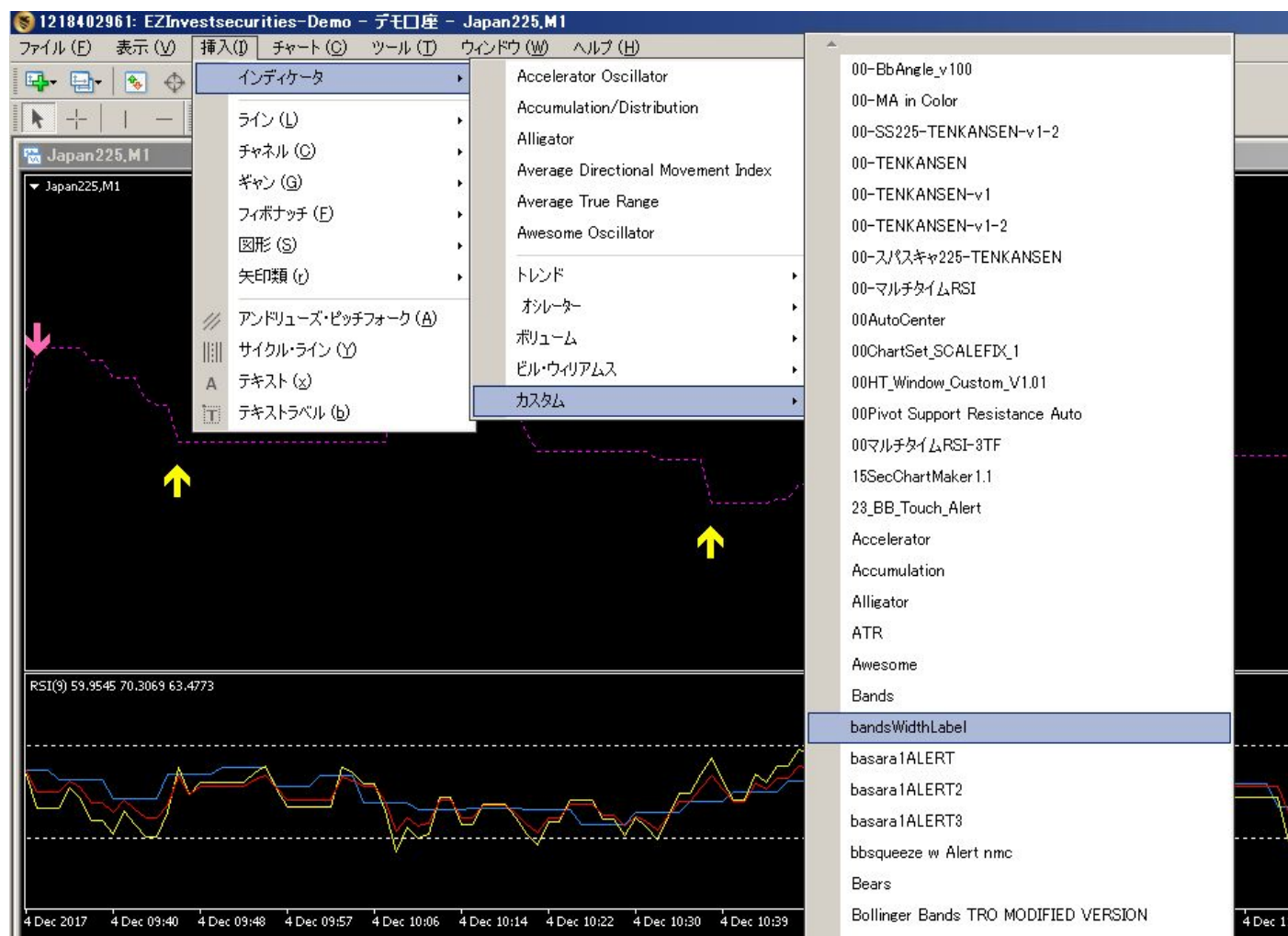

パラメータの入力: 赤枠の部分を下図と同じに設定して下さい。青枠の部分は数字の色やサイズですので、お好みで変更できます。最下の WhatCorner は、画面への数字の表示位置を指定できます。0~3のどれかによって表示される位置を選べます。

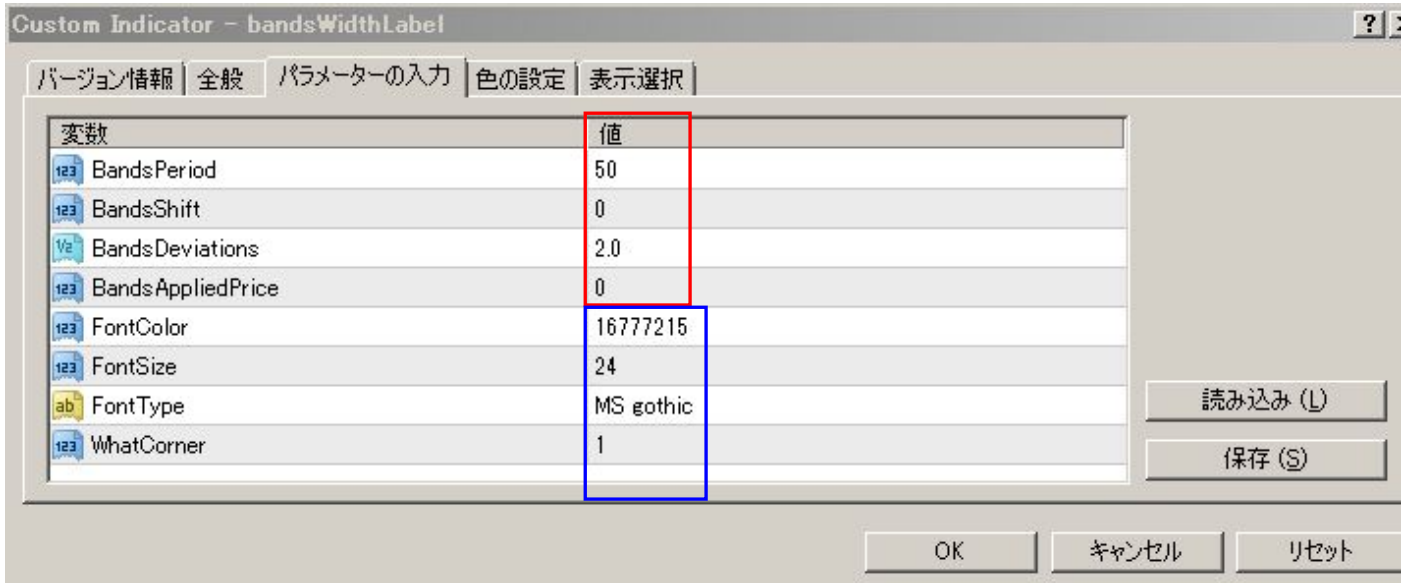

色の設定: 下図と同じに設定して下さい。終わったら OK ボタンを押します。

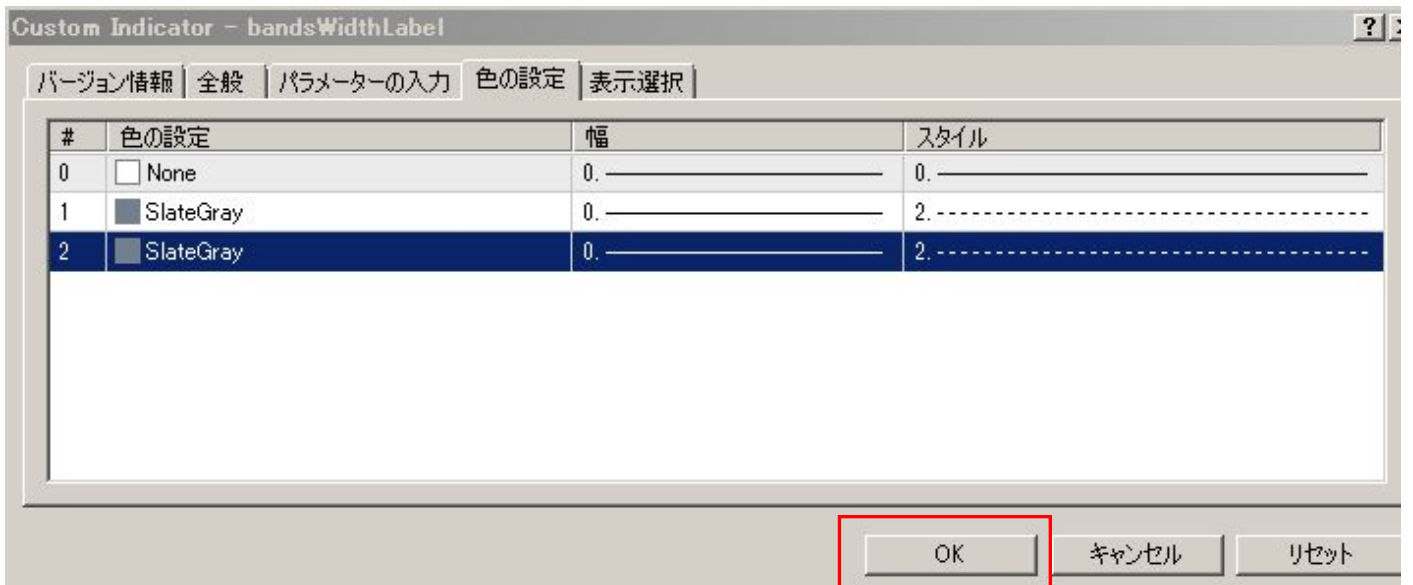

Heiken Ashi の設定

挿入 → インジケーター → カスタム → Heiken Ashi を選択します。

画面の下に隠れている場合は、赤丸の矢印で画面を下にスクロールして下さい。

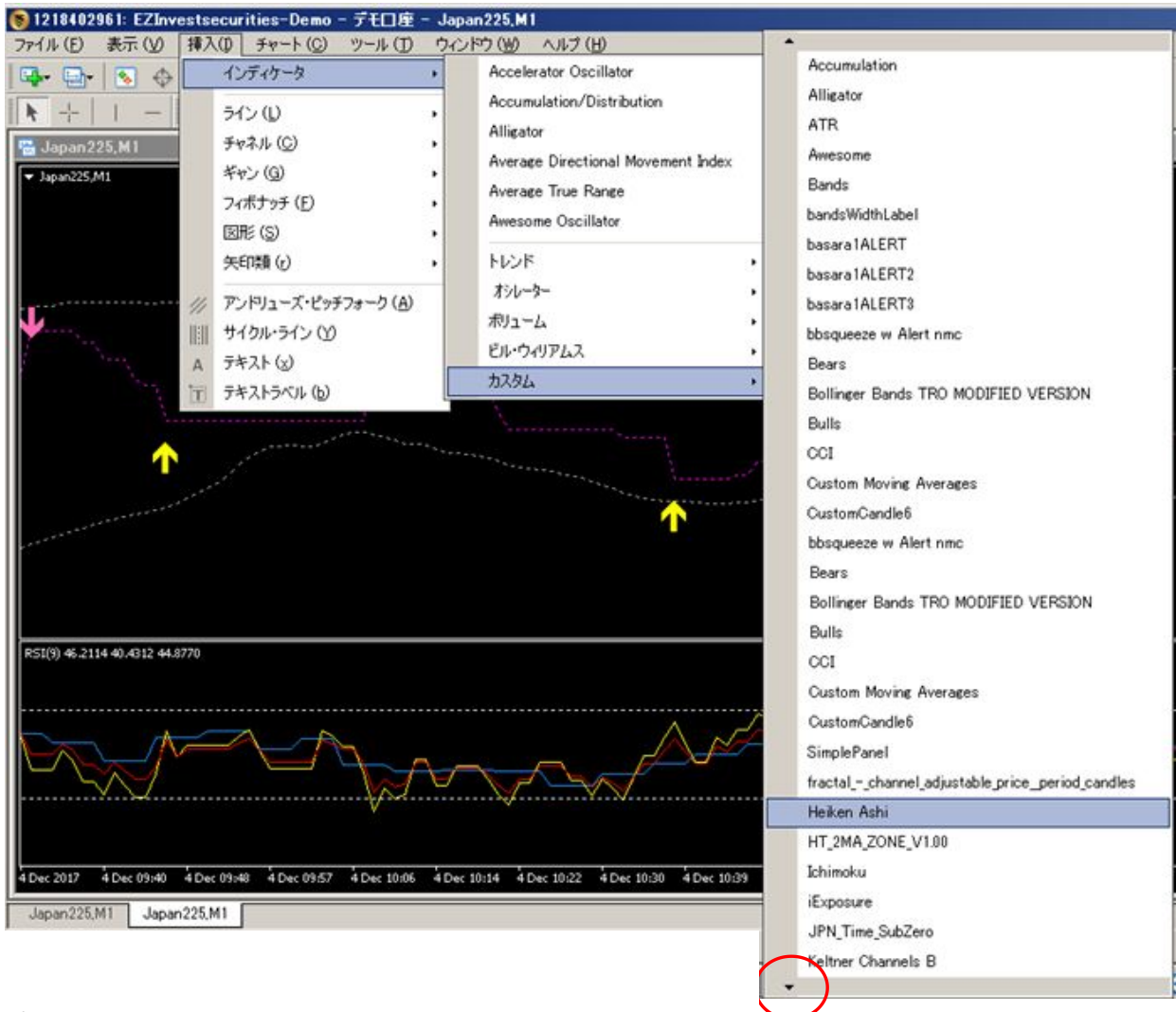

パラメーターの入力: 下のように色を設定します



色の設定: 下のように設定します。最後に OK ボタンを押します。

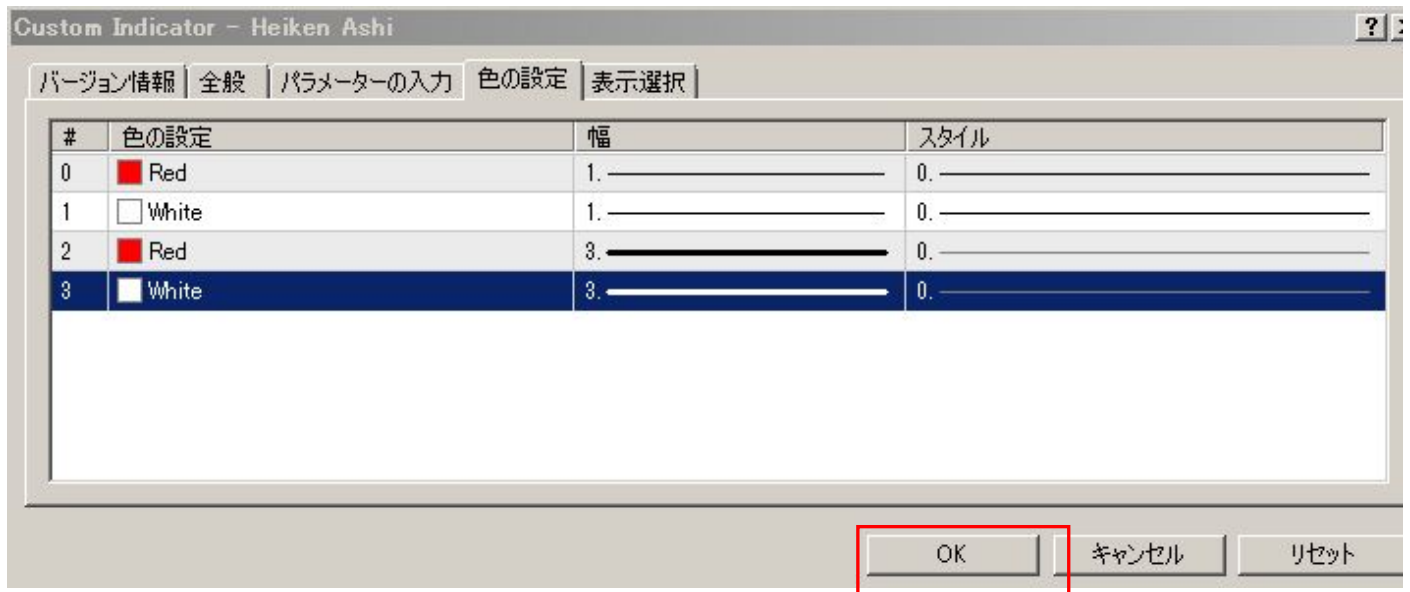

25本移動平均線(25MA) の設定

挿入 → インジケータ → トレンド → Moving Average を選択



パラメーターの入力: 下図のように設定します。最後に OK ボタンを押します。



最後に日本時間を表示するインジケータを設定します。これは必ずしも必要ではありませんので、お好みで表示させて下さい。

Japan_Time_SubZero の設定

挿入 → インジケータ → カスタム → Japan_Time_SubZero を選択



パラメーターの入力: 重要なのは赤枠の時差の設定部分です。夏時間・冬時間でも変わってきます。下図のように設定しています。

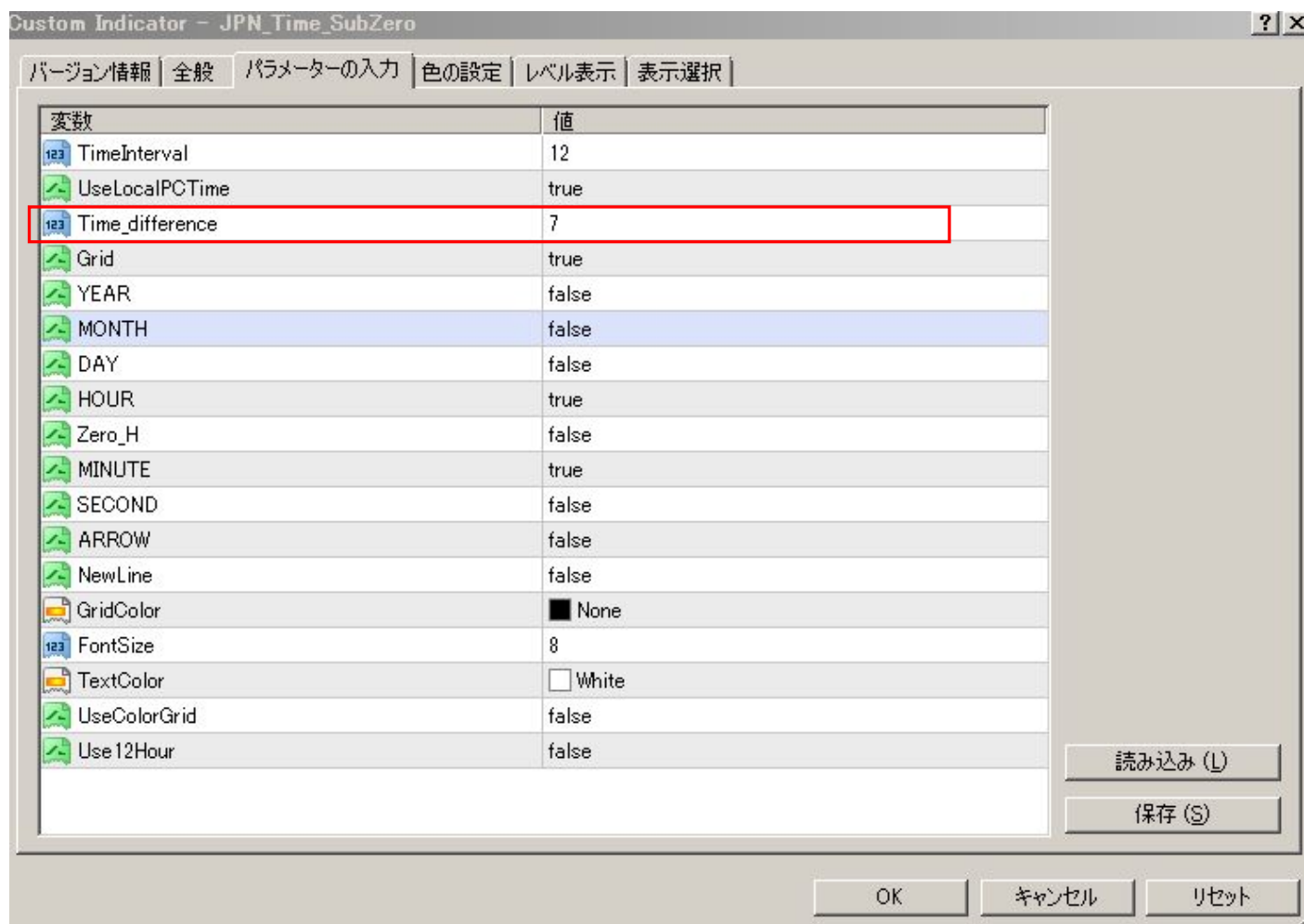

これで設定完了です。

デモ口座の使用期間、90 日が過ぎた場合

EZ インベストメント証券のデモ口座の期限は 90 日間ですが、再度デモ口座の申込みをし、メールで新しい ID とパスワードを受け取れば引き続き利用できます。MT4 は再度ダウンロードする必要はありません。そのまま使用できます。ID とパスワードだけ新しいものを使用します。

ファイルから取引口座にログインを選択します。

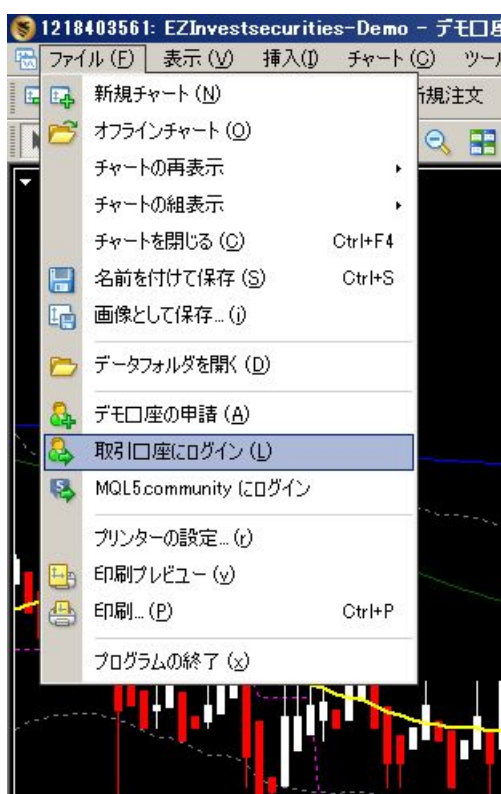

この画面が出たら、新しくメールで届いた ID とパスワードを入力すれば完了です。



MT4 の簡単な使い方



動画の MT4 の使い方 も御覧ください。